N...
...Non

Qu'est-ce que vous avez fait?
IL EST MORT !!!

Notre secret doit rester un secret
Que ça te serve d'avertissement !

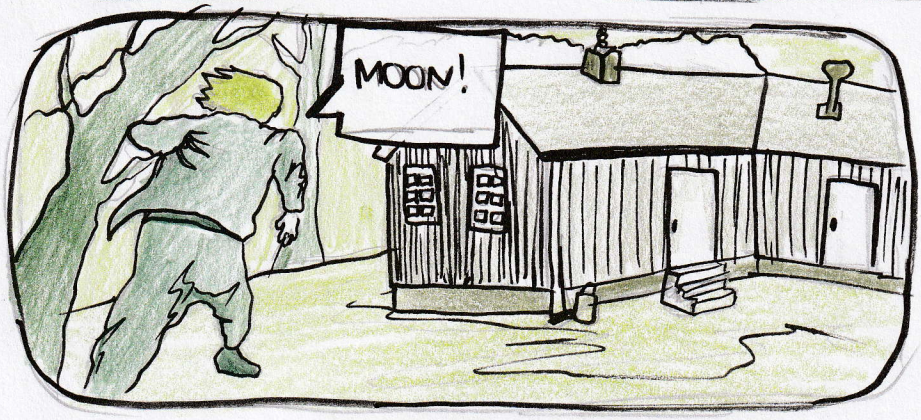
MOON!

Qu'est-ce que c'est passé?

Le professeur, il est mort...
Ce n'est pas possible!

Qu'est-ce que vous voulez?

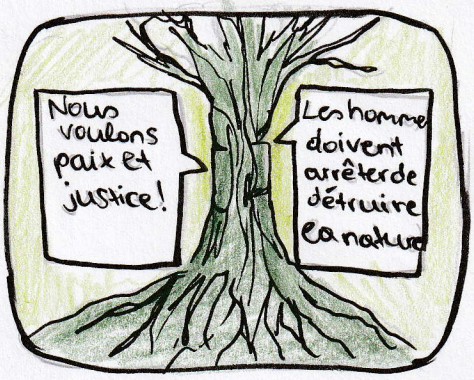
Nous voulons paix et justice!
Les homme doivent arrêter de détruire la nature

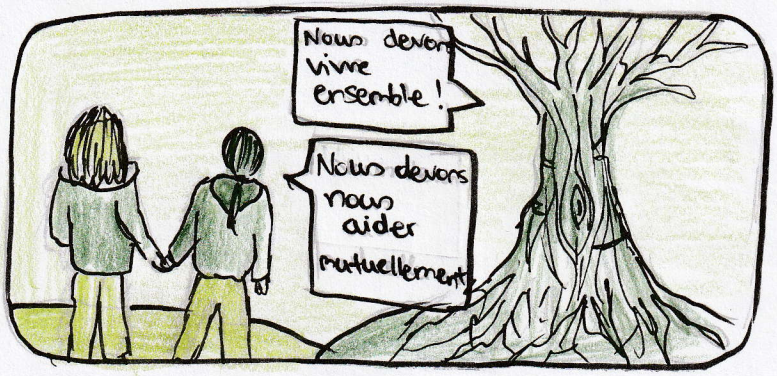
Nous devons vivre ensemble!
Nous devons nous aider mutuellement